

CONVOCATORIA

CAMPEONATO DE ANDALUCÍA F5J FAI (Altímetro)

Algeciras, 16 de abril de 2023

Organiza: FEDERACIÓN ANDALUZA DE LOS DEPORTES AÉREOS, Comisión Técnica de Aeromodelismo (CTAMD).

Colaboran: Consejería de Turismo, Cultura y Deporte de la Junta de Andalucía, BMS y Club de Aeromodelismo Campo de Gibraltar.

Fecha: 16 de abril de 2023.

Lugar de Celebración (*Plano de situación al final del documento*):

Coordenadas: 36 ° 9' 1" N 5° 28'57" O

Dirección: Pista de vuelo de Botafuegos, 11204 Algeciras, Cádiz.

Categorías: Absoluta.

Requisitos, procedimiento y plazos de inscripción:

1º.- Estar en posesión de la Licencia deportiva expedida por la FEADA y en vigor durante toda la competición. Podrán inscribirse aquellas personas con licencia deportiva expedida por otra Federación Aérea. Los inscritos con licencia expedida por la FEADA puntuarán para el Campeonato de Andalucía y aquellos inscritos con licencia expedida por otra Federación Aérea puntuarán únicamente para la clasificación Open.

Todos los inscritos deberán contar con un seguro deportivo y de responsabilidad civil que incluya, como mínimo, las mismas coberturas que las que la FEADA exige para la participación en competiciones oficiales. Asimismo, deberán disponer y presentar, si fuese requerido, el número de operador de UAS.

2º.- Abonar la cuota de inscripción en los plazos establecidos.

El importe se abonará en pista el mismo día de la prueba.

Importe de la inscripción: **15 €** (10€ de la prueba + 5 € de cuota federativa)

3º.- Complimentar la solicitud de inscripción mediante el siguiente formulario de Google Forms:

https://docs.google.com/forms/d/e/1FAIpQLSemEJXdzsY9VU8j5ocZLw-eVaKk77SQSGRPVoQMQLUziZvGA/viewform?usp=pp_url

4º.- El **plazo de inscripción** finaliza el jueves día 13 de abril.

Número mínimo y máximo de participantes y criterios de selección:

Se establece un mínimo de 5 participantes para que la competición sea válida. El número de participantes máximo será de 14. En caso de recibir un mayor número de solicitudes, se realizarán por orden de recepción siempre que sea posible, teniendo preferencia los inscritos con licencia andaluza.

Programa y Horarios:

Día 16 de abril:

- 09:30 - 10:00 Control de firmas.
- 10:00 - 10:30 Reunión Pilotos/Jueces.
- 11:00 - Comienzo Concurso.
- 14:30 – Fin de los vuelos.
- 15:00 Comida de hermandad.
- 16:00 Entrega de trofeos.

Normativa: Se observará la normativa RFAE Sc4-F5J_FAI:

https://rfae.es/sites/default/files/documentos/SC4_Vol_F5_Electric_14_F5J.pdf

Se permitirá el re arranque de emergencia con puntuación 0 en el vuelo. Se podrán establecer normas locales por motivos de seguridad, que serán comentadas en la reunión de pilotos.

Normas de seguridad: Se prohíbe el vuelo sobre la zona de boxes, así como sobre las zonas correspondientes al CIE en construcción y la cárcel de Botafuegos. Se prohíbe el sobrevuelo a baja altura del Club hípico situado en las inmediaciones (ver plano de situación).

Director de Organización: *Francisco Javier Lara Rodríguez*

Consultas: Tfno.: 609572056 (Whatsapp)
Correo electrónico: profesorjavierlara@gmail.com

Director de Competición: *José Antonio Moya Lara*

Consultas: Tfno.: 608549085 (Whatsapp)
Correo electrónico: presidente.aeromodelismocdg@gmail.com

Premios a entregar: Se entregarán trofeos para los tres primeros clasificados, cortesía de la FEADA.

Disposiciones Generales.

La organización podrá modificar los horarios, programas y el desarrollo del curso, comunicando las nuevas variaciones con tiempo suficiente a todos los participantes inscritos.

Comida y Alojamientos.

Se proporcionará almuerzo para los participantes inscritos, así como para los cronometradores voluntarios. Habrá agua y bebidas varias, cortesía de la organización.

Localización del lugar de celebración:



Acceder al Club tomando el carril que parte de la CA-9208, tomando como referencia el Club Hípico Botafuegos. La búsqueda 'Club de Aeromodelismo Campo de Gibraltar' en Google Maps proporciona referencia directa para la navegación por GPS.

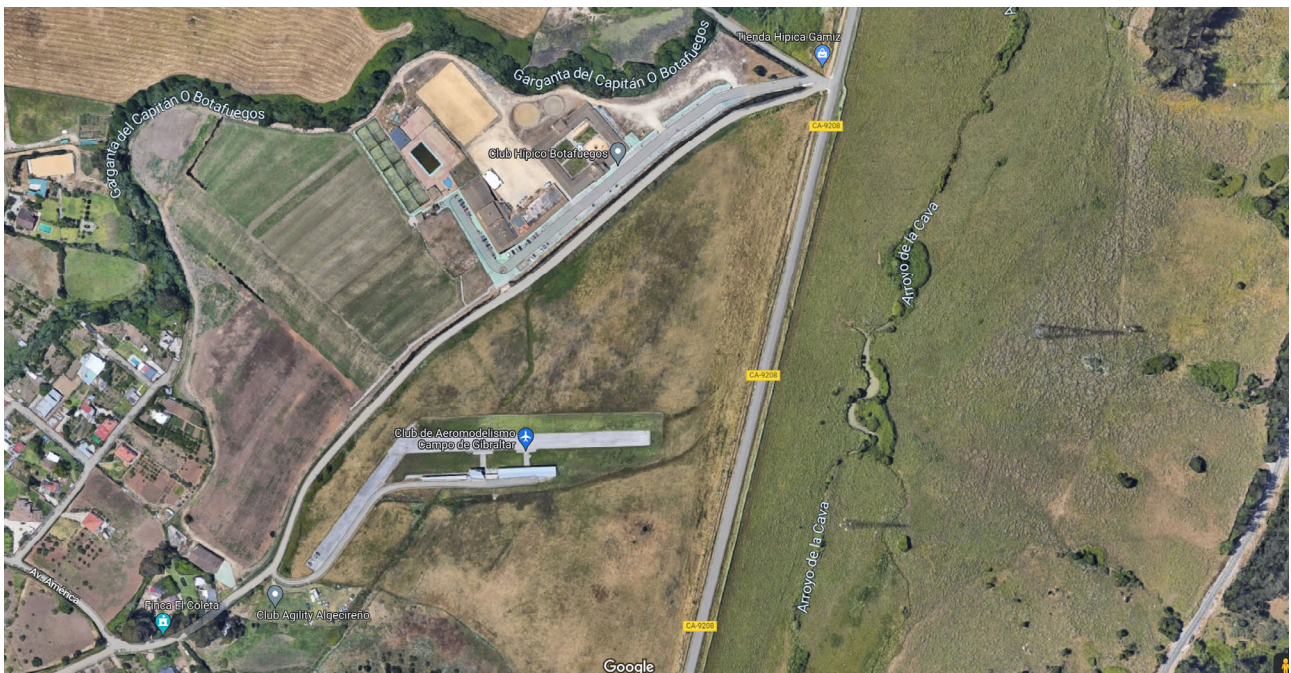

Las instalaciones disponen de zona de boxes cubierta con mesas de trabajo y toma de corriente a 220V.

También se dispone de aseos.